



13^o curso actualización pediatría 2016

Madrid del 4 al 6 de febrero

*i Qué suerte
aprender juntos!*

Organizan y promueven

fPS
Fundación Pediatría y Salud
www.aepap.org

AMPap
Asociación Madrileña de Pediatría
de Atención Primaria
www.ampap.es

AEPap
Asociación Española de Pediatría
de Atención Primaria
www.aepap.org



Asociación Madrileña de Pediatría de Atención Primaria



Asociación Española de Pediatría de Atención Primaria

SOLICITADA ACREDITACIÓN DE LA COMISIÓN DE FORMACIÓN CONTINUADA DEL SISTEMA NACIONAL DE SALUD

Agenda general del curso

	Jueves 04/02/2016	Viernes 05/02/2016	Sábado 06/02/2016
09:00		09:00-11:00 TALLERES/SEMINARIOS	09:00-10:30 Mesa Redonda DIVIDENCIAS: BABY-LED WEANING Y LECHE FOBIA
10:00			10:30-11:00 TABLÓN DE NOVEDADES
11:00		11:00-11:30 Café	11:00-11:45 Rap y café
12:00		11:30-13:30 TALLERES/SEMINARIOS	11:45-12:45 Conferencia de clausura BIG DATA
13:00			12:45-13:15 Clausura del curso
	13:30-15:30 Recogida de documentación	13:30-15:30 Almuerzo de trabajo	13:15-13:45 Asamblea Extraordinaria AEPap
14:00			13:45-14:15 Asamblea AMPap
15:00			
	15:30-16:10 Inauguración	15:30-17:30 TALLERES/SEMINARIOS	15:15-18:30 REUNIÓN Junta Directiva AEPap
16:00	16:15-17:45 Mesa Redonda HABLEMOS DE URGENCIAS		
17:00		17:30-18:00 Café	
	17:45-18:15 Café	18:00-20:00 TALLERES/SEMINARIOS	
18:00	18:15-20:00 Mesa Redonda PROBLEMÁTICA DERIVADA DEL DIVORCIO		
19:00			
20:00			

Asamblea extraordinaria AEPap | sábado 6 | 13:15 h.

Asamblea AMPap | sábado 6 | 13:45 h.



CASA DE S. M. EL REY
—
EL JEFE DE LA SECRETARÍA
DE S.M. LA REINA

Palacio de La Zarzuela
Madrid, 28 de septiembre de 2015

Señora Doña
BEGOÑA DOMÍNGUEZ AURRECOECHEA
Presidenta de la «Asociación Española de Pediatría
de Atención Primaria»
c/. Infanta Mercedes nº 92, bajo posterior
28020 MADRID

Estimada Presidenta:

Acuso recibo de su carta del pasado día 20, en la que, en unión de Doña Concha Sánchez Pina, tiene la gentileza de ofrecer a Su Majestad la Reina la Presidencia de Honor del «13º Curso de actualización en Pediatría», que se desarrollará en el Hotel «NH Eurobuilding» de esta capital Madrid del 4 al 6 de febrero de 2016, al tiempo que le invita a presidir el acto de inauguración del mismo, que tendrá lugar el referido día 4 de febrero.

A este respecto, le informo de que estas propuestas están siendo objeto de estudio y, una vez despachadas con Su Majestad, con mucho gusto nos pondremos nuevamente en contacto con usted para comunicarle la decisión que se adopte. No obstante, no quiero ocultarle la dificultad que existe para señalar este acto en Su agenda de actividades.

Su Majestad le queda muy agradecida por su atención y me encarga que le transmita Su saludo más afectuoso, extensivo a la Señora Sánchez y a todos los miembros de la Asociación que usted preside, lo que cumplo con todo agrado.

Reciba un saludo muy cordial,

JOSÉ MANUEL ZULETA

vg

Presidenta Comité de Honor

S.M. La Reina Dña. Letizia

Comité de Honor

- **Excmo. Sr. D. Alfonso Alonso Aranegui.** Ministro de Sanidad, Política Social e Igualdad.
- **Excmo. Sr. D. Jesús Sánchez Martos.** Consejero de Sanidad de la Comunidad de Madrid.
- **Ilmo. Sr. D. Juan José Rodríguez Sendín.** Presidente Organización Médica Colegial de España..
- **Ilma. Sra. Dña. Sonia López Arribas.** Presidenta del Ilustre Colegio Oficial de Médicos de Madrid.
- **Prof. D. Serafín Málaga Guerrero.** Presidente Asociación Española de Pediatría.
- **Prof. D. Jesús Ruiz Contreras.** Jefe de Servicio de Pediatría del Hospital Universitario 12 de Octubre.
- **Dra. Dña. Begoña Domínguez Aurrecochea.** Presidenta Asociación Española de Pediatría de Atención Primaria.

Comité Organizador

- **Concepción Sánchez Pina (coordinadora).** CS San Andrés. Madrid.
- **María Julia Hernández Delgado.** CS Pavones. Madrid.
- **Begoña Rodríguez-Moldes Vázquez.** CS Alamin. Guadalajara.
- **Ángel José Carbajo Ferreira.** CS Reyes Magos. Alcalá de Henares, Madrid.
- **Margarita Sánchez Calderón.** CS Mejorada del Campo. Velilla de San Antonio, Madrid.
- **María Isabel Astiz Blanco.** CS Puerta Bonita. Madrid.
- **María Jesús Esparza Olcina.** CS Barcelona. Móstoles, Madrid.

Comité Científico

- **Miguel Ángel Fernández-Cuesta Valcarce.** CS Juan de la Cierva. Getafe, Madrid.
- **Narcisa Palomino Urda.** CS Las Flores. Granada.
- **M.ª Dolores Cantarero Vallejo.** CS de Illescas. Illescas, Toledo.
- **Itziar Martín Ibáñez.** CS La Mina. Barcelona.
- **Juan Rodríguez Delgado.** CS Alpedrete. Alpedrete, Madrid.

Comité Editorial del libro del curso

- **Enrique Rodríguez-Salinas Pérez (coordinador).** CS Colmenar Viejo Norte. Colmenar Viejo, Madrid.
- **Luis A. Alonso García.** Hospital Infantil La Paz. Madrid.
- **Ángel José Carbajo Ferreira.** CS Reyes Magos. Alcalá de Henares. Madrid.

Web, plataforma Moodle y redes sociales

- **Jaime Cuervo Valdés (web).** CS Ciudad Jardín. Badajoz.
- **José Murcia García (plataforma Moodle).** CS San Felipe. Jaén.
- **Juan Bravo Acuña (redes sociales).** CS El Greco. Getafe, Madrid.

Junta Directiva de la AEPap

Presidenta: Begoña Domínguez Aurrecochea. **Vicepresidente:** Carlos Valdivia Jiménez. **Secretaria:** Paloma Hernando Helguero. **Tesorera:** Carmen García Rebollar. **Vocales:** Ana Martínez Rubio (Andalucía), Teresa Cenarro Guerrero (Aragón), José Ignacio Pérez Candás (Asturias), Iciar Miranda Berrioatertortua (Baleares), Pilar Lupiani Castellanos (Canarias), Alberto Bercedo Sanz (Cantabria), Alicia Bonet Garrosa (Castilla-La Mancha), M.ª Mercedes Garrido Redondo (Castilla y León), M.ª Amor Peix Sambola (Cataluña), Eva Suárez Vicent (Comunidad Valenciana), Cecilia Matilde Gómez Málaga (Extremadura), Amparo Rodríguez Lombardía (Galicia), José Vicente Bernad Usos (La Rioja), Ana M.ª Lorente García-Mauriño (Madrid), Sebastián Lorente García (Murcia), Manuela Sánchez Echenique (Navarra), Pedro Gorrotxategi Gorrotxategi (País Vasco), Carlos Valdivia Jiménez (Vocal de Comunicación), Concepción Sánchez Pina (Coordinadora Curso AEPap), Ángel Hernández Merino (Director de la *Revista Pediatría de Atención Primaria*), Carmen Villaizán Pérez (Directora de la revista *Formación Activa en Pediatría de Atención Primaria*), M.ª Luisa Arroba Basanta (Directora del boletín electrónico para padres *FAMIPED*), César García Vera (Coordinador PapanRed), Juan José Morell Bernabé (Director de la página web Familia y Salud) y Jaime Javier Cuervo Valdés (Director de la página web de la AEPap).

Junta Directiva de la AMPap

Presidenta: Concepción Bonet de Luna. **Vicepresidenta:** Ana M.ª Lorente García-Mauriño. **Secretaria:** Eulalia Muñoz Hiraldo. **Tesorera:** Isabel Astiz Blanco. **Vocales:** Adoración Bejarano López, Marta Carrera Polanco, Elena Cascón Criado, M.ª Isabel González Marcos, Jorge Olivares Ortiz y M.ª Rosa Pavo García.

Cronograma, actividades y evaluación

Calendario fase presencial

31 de agosto 2015: Fecha límite para estar dado de alta como socio de la AEPap y poder optar a la inscripción al curso.

17 de octubre 2015: Inicio periodo de inscripción al curso.

11 de enero - 3 de febrero 2016: Plazo de realización de las preguntas pretest correspondientes a la fase presencial del curso.

4-6 de febrero 2016: Fase presencial del curso. Hotel Eurobuilding, Madrid.

10 de febrero-16 de marzo de 2016: Plazo de realización de las preguntas post-test correspondientes a la fase presencial del curso.

Evaluación fase presencial

Los créditos se ofrecerán a quienes habiendo asistido a la totalidad de las horas lectivas del curso, realicen el examen de evaluación de conocimientos posttest una vez finalizado éste, formalicen su entrega en el plazo convenido y respondan correctamente al **50%** de las preguntas de que consta la evaluación:

- **10 preguntas comunes** para todos los asistentes, en relación a los contenidos de las mesas redondas y conferencia de clausura.
- **2 preguntas por cada uno de los talleres y/o los seminarios** en los que se hayan inscrito, hasta un máximo de 8 preguntas.

La Secretaría Técnica remitirá a cada uno de los alumnos mediante correo electrónico los formularios de evaluación.

Calendario plataforma Moodle

4 de enero: Envío de las instrucciones para acceder y realizar las actividades de la plataforma Moodle.

11 de enero: Inicio de la plataforma.

Antes de realizar la descarga de documentos: Realización de las preguntas pre-test correspondientes a la plataforma.

10 de febrero-16 de marzo: Plazo de realización de las preguntas post-test correspondientes a la plataforma.

31 de marzo: Cierre de la plataforma.

Evaluación plataforma Moodle

Se obtendrán los créditos de formación correspondientes a la plataforma Moodle contestando de forma correcta el **50%** de las preguntas posttest de cada actividad de la plataforma y **descargando todo el material disponible** correspondiente a **cada actividad** de la plataforma. Los cuestionarios son diferentes a los de la fase presencial y solo se accede a ellos a través de la plataforma.

- **Pretest:** su realización, tanto para la fase presencial como en la plataforma Moodle, está destinada a valorar la formación a nivel de grupo, al comparar estos resultados con la evaluación post-curso; no tendrá valor para los créditos individuales.
- **Posttest:** determinará la obtención de los créditos.



Informamos que **el Hotel pone a disposición de todos los asistentes al 13º Curso de Actualización en Pediatría de AEPap, una red wifi básica (1 Mb) que es gratuita.**

La **forma de conectarse** y la **clave** de la misma, se detallan a continuación:

Entrar en el navegador: **Wifi: NH HOTEL GROUP**

Una vez conectado, se abre automáticamente un explorador donde se debe pinchar en **Wifi gratis**, y una vez dentro los datos de acceso son: **Usuario: NH Contraseña: wifi.** Aceptar términos y condiciones.

Nueva aplicación 13 Curso Actualización AEPap



Para móviles y tabletas con sistema operativo Android

Descárgate gratis la aplicación **13 Curso Actualización AEPap** desde Play Store. Si se busca como **Aepap** aparece directamente.

Para móviles y tabletas Apple con sistema operativo IOS

Descárgate gratis la aplicación **13 Curso Actualización AEPap** desde App Store. Si se busca como **13 curso** aparece directamente.

Dispondrá desde enero de 2016 de:

Agenda, planos, mesas redondas, talleres y seminarios, ponentes

Tras el curso, para incrementar nuestra oferta formativa a todos los pediatras y profesionales de Atención Primaria, tendréis accesible en esta misma app:

- Capítulos del libro del curso
- Presentaciones de diapositivas (mesas redondas, talleres y seminarios)
- Videos de mesas redondas y conferencia de clausura
- Notas selectas de la plataforma Moodle

Programa plataforma Moodle (*online*)

ANAFILAXIA A TRAVÉS DE CASOS CLÍNICOS

Manuel Praena Crespo

M.^a Teresa Guerra Pérez

ABORDAJE DE LA TOS CRÓNICA EN AP: CASOS CLÍNICOS

Carmen Rosa Rodríguez Fernández-Oliva

María Teresa Asensi Monzó

CASOS CLÍNICOS: VIRUS, BACTERIAS, ¿ALGO MÁS?

César García Vera

Rafael Jiménez Alés

TUITERÍAS Y OTRAS COSAS DE INTERNET: SI YA SABES NO ES TU TALLER

Rubén García Pérez

Manuel Merino Moína

Juan Bravo Acuña

TALLER INTERACTIVO DE VACUNAS

Ángel Hernández Merino

Nuria García Sánchez

Planos de plantas NH Eurobuilding

PLANTA CENTRAL (P.C.)

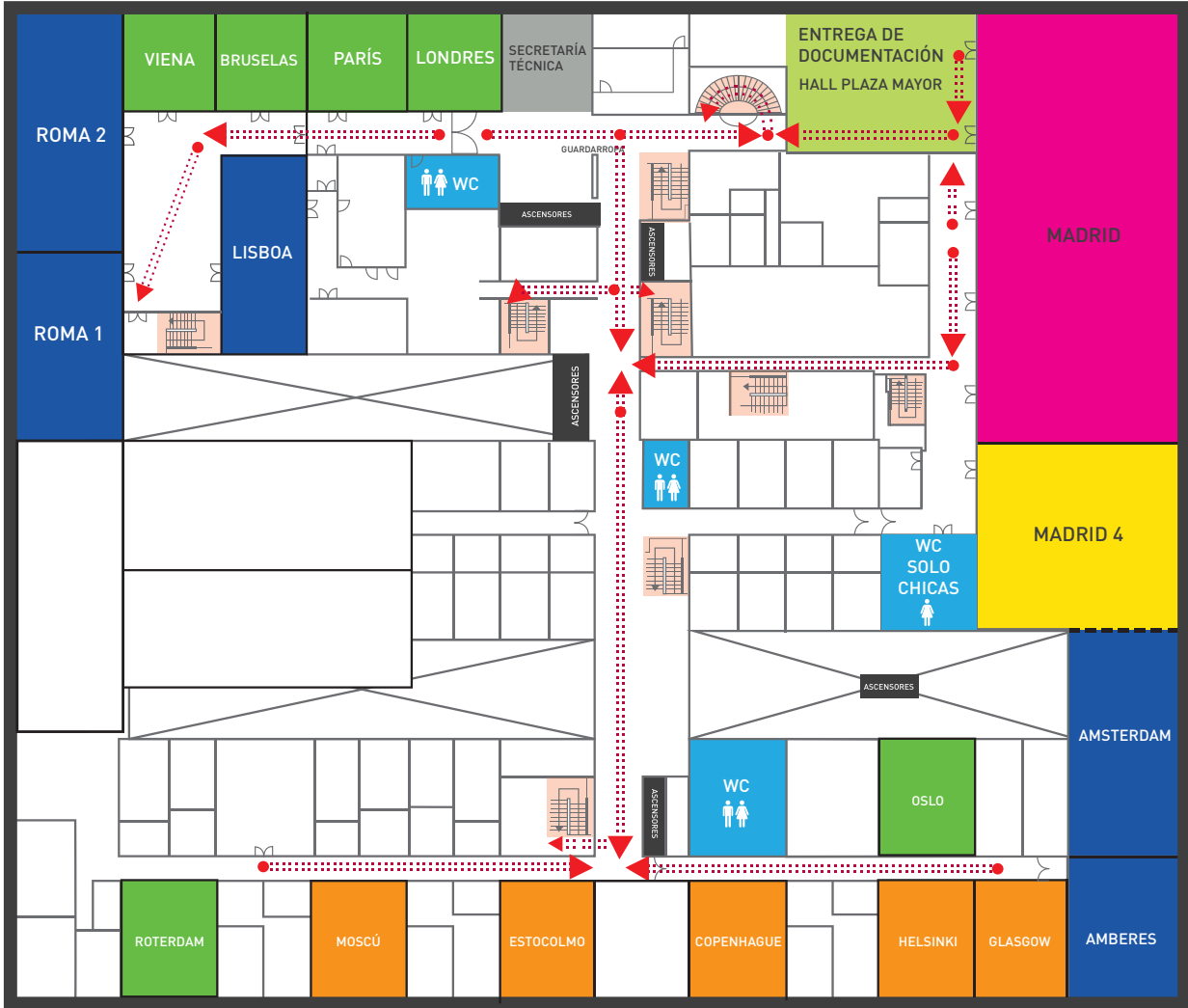

→ SALIDA DE EMERGENCIA

PLANTA SUPERIOR (P.S.)

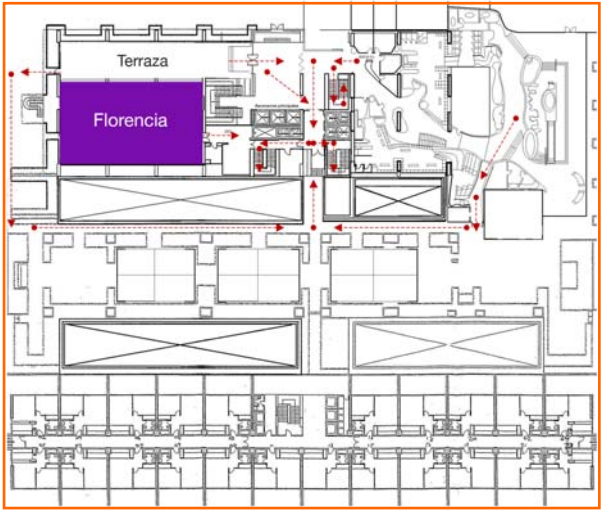

- SEMINARIOS 2 HORAS
- ESCUELA MONOGRÁFICA
- TALLERES 2 HORAS
- TALLERES 4 HORAS
- MESA REDONDA/CONFERENCIA
- ALMUERZO DE TRABAJO/CAFÉ
- SALA BRUSELAS RUEDA DE PRENSA
- SALA LISBOA REUNIÓN JUNTA DIRECTIVA

Mesas redondas/conferencias

Jueves, 4 de febrero de 2016 (Salón Gran Madrid)

16:15-17:45

HABLEMOS DE URGENCIAS		
Temas	Ponentes	Moderador
Hablemos de urgencias	Mercedes de la Torre Espí	Miguel Ángel Fernández-Cuesta Valcarce
Valoración, tratamiento inicial y derivación hospitalaria de las principales urgencias pediátricas: asma, traumatismo de extremidad y convulsión	Javier Benito Fernández	

18:15-20:00

PROBLEMÁTICA DERIVADA DEL DIVORCIO		
Temas	Ponentes	Conductora
Papel del pediatra en la batalla del divorcio	Carmen Martínez González	Narcisca Palomino Urda
Aspectos jurídicos del divorcio difícil	Begoña González Martín	
El trabajo con las emociones de las familias y los profesionales ante las situaciones del divorcio	Miguel Garrido Fernández	

Sábado, 6 de febrero de 2016 (Salón Gran Madrid)

9:00-10:30

MESA DE DIVIDENCIAS		
Temas	Ponentes	Conductora
El paso de la teta a la mesa sin guión escrito, Baby Led Weaning: ¿ventajas? ¿riesgos?	Ana Martínez Rubio Beatriz Espín Jaime	M.ª Dolores Cantarero Vallejo
La ley del péndulo en torno a la leche en la dieta infantil		

10:30-11:00

TABLÓN DE NOVEDADES

11:45-12:45

CONFERENCIA DE CLAUSURA		
Tema	Ponente	Presentación
Big Data	Ignacio Hernández Medrano	Juan Rodríguez Delgado

Talleres/Seminarios

Viernes, 5 de febrero de 2016

Salas/Horario		9:00-11:00	11:30-13:30	15:30-17:30	18:00-20:00
Vestíbulo		Secretaría Técnica/Entrega de documentación			
Seminario (2 h)	Ámsterdam	Salud mental. Qué y cuándo derivar y contener	Nefrología orientada a Atención Primaria	Desenredar redes sociales: uso y mal uso de internet	Enfermedades poco frecuentes, ¿quién es el raro?
	Roma 2	Tuiterias y otras cosas de INTERNET: si ya sabes no es tu taller	Retardo puberal: casos clínicos. Indicaciones de la metformina en Pediatría	Valoración cardiológica del síncope, ¿qué buscamos en el ECG?	Urología para pediatras de AP
	Lisboa	Genética para pediatras	Diagnóstico precoz y signos de alarma en oncohematología	Abordaje de la tos crónica en AP: casos clínicos	Musicoterapia: beneficios para el niño
	Roma 1	Odontología para pediatras de "APie"	Hablemos de cremas, pomadas, ungüentos y otras cosas que ponemos en la piel	Dermatología estética, también en pediatría	Aprendizaje basado en problemas como método docente
	Amberes	Secretos de la leche materna: herramientas para la consulta diaria	Casos clínicos: virus, bacterias, ¿algo más?	Puesta al día en tuberculosis infantil	Casos clínicos de inmunodeficiencias
Escuela Monográfica	Madrid 4 Escuela de neurología La inscripción puede hacerse a la escuela completa (4 talleres) o solo a los dos talleres de mañana (9:00-13:30 h) o a los dos talleres de tarde (15:30-20:00 h)	Desarrollo psicomotor y signos de alarma	Trastorno del espectro autista	Movimientos paroxísticos no epilépticos	Cefaleas
Taller (2 h)	Estocolmo	Casos clínicos en patología importada	Hacer ensayos clínicos en Atención Primaria es posible	Elaboración de un resumen estructurado de una comunicación científica	Indicadores precoces de los trastornos del lenguaje
	Helsinki	"La vida es sueño..." lo que Calderón de la Barca no sabía sobre el sueño infantil	Trabajando en la comunidad. ¿Nos atrevemos?	Hablemos de sexo	Exploración articular en Pediatría
	Copenhague	Anafilaxia a través de casos clínicos	Anafilaxia a través de casos clínicos	Taller interactivo de vacunas	Etiquetado nutricional. ¿Sabemos lo que comemos?
	Moscú	Actualización en diabetes tipo 1	Manejo del dolor en AP	Aprendiendo a redactar mejor tus informes	Taller avanzado de lactancia materna
	Glasgow	Problemas ginecológicos en la adolescencia	Imágenes pediátricas, ¿cuál es tu diagnóstico?	Imágenes pediátricas, ¿cuál es tu diagnóstico?	Mejora tus habilidades oratorias
Taller (4 h)	Bruselas	Caminando con el radiólogo	2.ª parte	Taller de suturas y cirugía básica en Atención Primaria	2.ª parte
	Londres	Taller de simulación de situaciones urgentes	2.ª parte	Taller de simulación de situaciones urgentes	2.ª parte
	Viena	Entrevista motivacional en obesidad Infantil	2.ª parte	Inteligencia emocional	2.ª parte
	Rotterdam	Mindfulness en niños y adolescentes	2.ª parte	Habilidades de comunicación en consulta	2.ª parte
	Oslo	Taller de iniciación en ecografía abdominal clínica para pediatras	2.ª parte	Hasta el cuello... hacemos eco. Ecografía cervical para pediatras	2.ª parte
	Paris	Oftalmología pediátrica para todos los días	2.ª parte	Abordaje integral del maltrato infantil	2.ª parte

Ponentes y moderadores de talleres y seminarios

Viernes, 5 de febrero de 2016

Seminarios de 2 horas	Ponentes/moderadores
Salud mental: qué y cuando derivar y contener Nefrología orientada a Atención Primaria	Antonio Pelaz Antolín María del Mar Espino Hernández Carmen Villaizán Pérez (mod)
Desenredar redes sociales: uso y mal uso de internet	Esther Arén Vidal Marta Carrera Polanco (mod)
Enfermedades poco frecuentes; ¿quién es el raro?	Miguel García Ribes Mónica Rodríguez García Eulalia Muñoz Hiraldo (mod)
Tuiterías y otras cosas de INTERNET: si ya sabes no es tu taller	Manuel Merino Moína Rubén García Pérez Juan Bravo Acuña (mod)
Retardo puberal: casos clínicos. Indicaciones de la metformina en Pediatría	Lourdes Ibáñez Toda
Valoración cardiológica del síncope; ¿qué buscamos en el ECG?	Javier Pérez-Lescure Picarzo
Urología para pediatras de AP	Sara Díaz Naranjo Isabel González Marcos (mod)
Genética para pediatras	Marta Rodríguez de Alba Freiría Ana María Lorente García-Mauriño (mod)
Diagnóstico precoz y signos de alarma en oncohematología	Tomás Acha García
Abordaje de la tos crónica en AP: casos clínicos	Carmen Rosa Rodríguez Fernández-Oliva María Teresa Asensi Monzó
Musicoterapia: beneficios para el niño	Antonia de la Torre Risquez Eva Muñoz del Mazo Elena Cascón Criado (mod)
Odontología para pediatras de "APie"	Luis Alberto Moreno López María Rosa Pavo García (mod)
Hablemos de cremas, pomadas, ungüentos y otras cosas que ponemos en la piel	Ángela Hernández Martín
Dermatología estética, también en Pediatría	Begoña Rodríguez-Moldes Vázquez (mod)
Aprendizaje basado en problemas como método docente	Raúl de Lucas Laguna Isabel Astiz Blanco (mod)
Secretos de la leche materna: herramientas para la consulta diaria	Josep-Eladi Baños Díez Francisco Hijano Bandera (mod)
Casos clínicos: virus, bacterias, ¿algo más?	Javier Soriano Faura Carmen Rosa Pallás Alonso
Puesta al día en tuberculosis infantil	César García Vera Rafael Jiménez Alés
Casos clínicos de inmunodeficiencias	José Tomás Ramos Amador Eva Suárez Vicent (mod) Jesús Ruiz Contreras

Escuela monográfica 8 horas (o dos talleres de 4 horas): NEUROLOGÍA	Ponentes/moderadores
Desarrollo psicomotor y signos de alarma	Asunción García Pérez Adoración Bejarano López (mod)
Trastorno del espectro autista	Carlos Carrascón Carabantes Adoración Bejarano López (mod)
Movimientos paroxísticos no epilépticos	Miguel Ángel Martínez Granero Jorge Olivares Ortiz (mod)
Cefaleas	Jesús Eiris Puñal Jorge Olivares Ortiz (mod)

Talleres de 2 horas	Ponentes/moderadores
Casos clínicos en patología importada	Inma Sau Giralt Victoria Fumadó Pérez Dolors Canadell Villaret (mod)
Hacer ensayos clínicos en Atención Primaria es posible	Javier Díez Domingo Guadalupe del Castillo Aguas (mod)
Elaboración de un resumen estructurado de una comunicación científica	Carlos Ochoa Sangrador
Indicadores precoces de los trastornos del lenguaje "La vida es sueño..." lo que Calderón de la Barca no sabía sobre el sueño infantil	María Peñafiel Puerto Ignacio Cruz Navarro José Luis Montón Álvarez (mod)
Trabajando en la comunidad. ¿Nos atrevemos?	Catalina Núñez Jiménez Marta Esther Vázquez Fernández Carlos de la Cruz Martín-Romo
Hablemos de sexo	Jaime de Inocencio Arocena Agustín Remesal Camba
Exploración articular en Pediatría	M. ^a Teresa Guerra Pérez Manuel Praena Crespo
Anafilaxia a través de casos clínicos	Ángel Hernández Merino Nuria García Sánchez
Taller interactivo de vacunas	Esther Ruiz Chércoles Teresa Cenarro Guerrero (mod)
Etiquetado nutricional. ¿Sabemos lo que comemos?	Raquel Barrio Castellanos Amparo Rodríguez Lombardía (mod)
Actualización en diabetes tipo 1	María Ángeles García Herrero Ángel José Carbajo Ferreira (mod)
Manejo del dolor en AP	Pablo Bello Gutiérrez Pilar Lupiani Castellanos (mod)
Aprendiendo a redactar mejor tus informes	Margarita Tomico del Río M. ^a José Rodríguez Jiménez
Taller avanzado de lactancia materna	Santiago Mintegi Raso
Problemas ginecológicos en la adolescencia	Alfonso Borragán Torre Alicia Bonet Garrosa (mod)
Imágenes pediátricas ¿cuál es tu diagnóstico?	
Mejora tus habilidades oratorias	

Talleres de 4 horas	Ponentes/moderadores
Caminando con el radiólogo	Josefina Vicente Rueda Carmen de la Torre Cecilia (mod)
Taller de suturas y cirugía básica en Atención Primaria	Alfonso López García de Viedma
Taller de simulación de situaciones urgentes	Esther Pérez Suárez Montserrat Nieto Moro
Taller de simulación de situaciones urgentes	Alberto García Salido M. ^a Isabel Iglesias Bouzas
Entrevista motivacional en obesidad Infantil	Hernán Cancio López Pedro Gorrotxategi Gorrotxategi
Inteligencia emocional	Alicia Jiménez Jiménez
Mindfulness en niños y adolescentes	Patricio José Ruiz Lázaro Narcisa Palomino Urda (mod)
Habilidades de comunicación en consulta	José Gerardo Sánchez Lozano Concepción Bonet de Luna (mod)
Taller de iniciación en ecografía abdominal clínica para pediatras	Inés Osiniri Kippes Pilar García Guzmán M. ^a Amor Peix Sambola José Antonio Fernández Merchán
Hasta el cuello... hacemos eco. Ecografía cervical para pediatras	Inés Osiniri Kippes Pilar García Guzmán M. ^a Amor Peix Sambola José Antonio Fernández Merchán
Oftalmología pediátrica para todos los días	José Manuel Díez del Corral Belda
Abordaje integral del maltrato infantil	Jordi Pou Fernández Elisa de Frutos Gallego (mod)

Ponentes/moderadores	Especialidad, cargo laboral y grupos a los que pertenecen
Acha García, Tomás	Oncólogo Pediátrico. Unidad de Oncología Pediátrica. Hospital Materno-Infantil Carlos Haya. Málaga. Presidente de la Sociedad Española de Hematología y Oncología Pediátricas.
Arén Vidal, Esther	Inspectora Jefa. Delegada Provincial de Participación Ciudadana. Jefatura Superior de Policía de Madrid. Cuerpo Nacional de Policía.
Asensi Monzó, María Teresa	Pediatra. CS Serrería. Valencia. Grupo de Vías Respiratorias de la AEPap.
Astiz Blanco, Isabel	Pediatra. CS Puerta Bonita. Madrid. Tesorera de la AMPap.
Baños Díez, Josep-Eladi	Profesor del Departamento de Ciencias Experimentales y de la Salud y Codirector del Grupo de Investigación Educativa en Ciencias de la Salud (GRECS) de la Universitat Pompeu Fabra. Barcelona.
Barrio Castellanos, Raquel	Diabetóloga y endocrinóloga pediátrica. Hospital Universitario Ramón y Cajal. Madrid.
Bejarano López, Adoración	Pediatra. CS General Fanjul. Madrid. Vocal de la AMPap.
Bello Gutiérrez, Pablo	Pediatra. Hospital Rey Juan Carlos. Móstoles, Madrid.
Benito Fernández, Javier	Jefe de Servicio. Servicio de Urgencias Pediátricas. Hospital de Cruces. Bilbao. Profesor asociado de Pediatría de la Universidad del País Vasco.
Bonet de Luna, Concepción	Pediatra. CS Segre. Madrid. Presidenta de la AMPap.
Bonet Garrosa, Alicia	Pediatra. CS Manantiales. Guadalajara. Presidente de la Asociación de Pediatría de Atención Primaria de Castilla-La Mancha.
Borragán Torre, Alfonso	Foniatra. Aula de oratoria de la Universidad de Cantabria.
Bravo Acuña, Juan	Pediatra. CS El Greco. Getafe, Madrid. Miembro del gipi.
Canadell Villaret, Dolors	Pediatra. CAP Barberà del Vallès. Barcelona. Co-coordinadora del Grupo Cooperación, Inmigración y Adopción de la AEPap. Colaboradora con varias ONGs en países en vías de desarrollo.
Cancio López, Hernán	Psicólogo. Director Instituto Antae. Madrid.
Cantarero Vallejo, M.ª Dolores	Pediatra. CS Illescas. Toledo.
Carbajo Ferreira, Ángel José	Pediatra. CS Reyes Magos. Alcalá de Henares, Madrid. Miembro del Grupo de Algoritmos de la AEPap.
Carrascón Carabantes, Carlos	Psicólogo. Miembro del equipo técnico de Autismo Aragón. Terapeuta de juego para niños con problemas de desarrollo. Tutor ABA (<i>applied behavior analysis</i>).
Carrera Polanco, Marta	Pediatra. CS Silvano. Madrid. Vocal de la AMPap.
Cascón Criado, Elena	Pediatra. CS Mar Báltico. Madrid. Vocal de la AMPap.
Cenarro Guerrero, Teresa	Pediatra. CS Sagasta-Ruiseñores. Zaragoza. Presidenta de la Asociación Aragonesa de Pediatría de Atención Primaria. Miembro del Grupo de Gastroenterología y Nutrición de la AEPap.
Cruz Navarro, Ignacio	Pediatra. CS Montequinto. Dos Hermanas, Sevilla. Miembro del Grupo de Sueño de la AEPap.
De Frutos Gallego, Elisa	Pediatra. CAP Dr. Lluís Sayé. ABS Raval Nord. Barcelona.
De Inocencio Arocena, Jaime	Pediatra. Unidad de Reumatología Pediátrica. Hospital Universitario 12 de Octubre. Madrid.
De la Torre Cecilia, Carmen	Pediatra. CS Levante Norte. Distrito Sanitario Córdoba Centro. Córdoba.
De la Torre Espí, Mercedes	Médico Adjunto con acreditación en Urgencias en Pediatría por la AEP. Servicio de Urgencias. Hospital Infantil Universitario Niño Jesús. Madrid. Directora de Cursos APLS de la Academia Americana de Pediatría.
De la Torre Rísquez, Antonia	Musicoterapeuta. Máster en Modelo "Benenzon". Presidenta de la Asociación para la investigación y desarrollo de la Musicoterapia en Andalucía (AMA).
De Lucas Laguna, Raúl	Dermatólogo. Jefe de Sección de Dermatología pediátrica. Hospital Universitario La Paz. Madrid.
Del Castillo Aguas, Guadalupe	Pediatra. CS Carhuela. Torre molinos, Málaga. Coordinadora del Grupo de Investigación de la AEPap. Vocal de la APap-Andalucía.
De la Cruz Martín-Romo, Carlos	Licenciado en Psicología y Sexología. Director del Máster en Sexología. Universidad Camilo José Cela. Madrid.
Díaz Naranjo, Sara	Uróloga. Hospital General. Segovia.
Díez del Corral Belda, José Manuel	Oftalmólogo. Clínica Oftalmológica Díez del Corral. Madrid.
Díez Domingo, Javier	Pediatra. Director del Área de Investigación en Vacunas. FISABIO-Salud Pública. Valencia.
Eiris Puñal, Jesús	Neuropediatra. Servicio de Pediatría. Hospital Clínico Universitario de Santiago de Compostela. Profesor asociado de Pediatría en la Facultad de Medicina de Santiago de Compostela. La Coruña.
Espín Jaime, Beatriz	Gastroenteróloga pediátrica. Hospital Universitario Virgen del Rocío. Sevilla.
Espino Hernández, María del Mar	Facultativo especialista del Área de Nefrología Pediátrica. Hospital Universitario 12 de Octubre. Madrid.
Fernández-Cuesta Valcarce, Miguel Ángel	Pediatra. CS Juan de la Cierva. Getafe, Madrid. Coordinador del Grupo de Docencia MIR de la AEPap. Coordinador del Grupo de Algoritmos de la AEPap.
Fernández Merchán, José Antonio	Pediatra. Área de Salud de Plasencia. Cáceres. Miembro del Grupo de Ecografía Clínica Pediátrica de la AEPap.
Fumadó Pérez, Victoria	Pediatra. Responsable de la Unidad de Enfermedades Infecciosas e Importadas del Servicio de Pediatría del Hospital Universitario Sant Joan de Déu. Barcelona.
García Guzmán, Pilar	Pediatra. CS San Juan de la Cruz. Pozuelo de Alarcón. Madrid. Coordinadora del Grupo de Ecografía Clínica Pediátrica de la AEPap.
García Herrero, María Ángeles	Pediatra. Hospital Universitario Príncipe de Asturias. Alcalá de Henares. Madrid.
García Pérez, Asunción	Neuropediatra. Servicio de Pediatría y Neonatología. Hospital Universitario Fundación Alcorcón. Madrid.
García Pérez, Rubén	Pediatra. CS Txurdinaga-ko OZ. Bilbao. Editor del blog Hij@s de Eva y Adán.
García Ribes, Miguel	Doctor en Medicina y Especialista en Medicina Familiar y Comunitaria. Presidente de la Sociedad Cantabra de Medicina Familiar y Comunitaria (semFYC-Cantabria). Coordinador del Grupo de Trabajo de la Sociedad Española de Medicina Familiar y Comunitaria (semFYC) sobre "Genética Clínica y Enfermedades Raras".
García Salido, Alberto	Pediatra Adjunto. Servicio de Cuidados Intensivos Pediátricos. Hospital Infantil Universitario Niño Jesús. Madrid.
García Sánchez, Nuria	Pediatra. CS Delicias Sur. Zaragoza. Profesora asociada en Ciencias de la Salud. Facultad de Medicina. Zaragoza. Vocal del CAV-AEP. Grupo de Inmigración, Adopción y Cooperación Internacional de la AEPap. Presidenta de la Sociedad de Pediatría de Aragón, La Rioja y Soria (SPARS).
García Vera, César	Pediatra. CS José Ramón Muñoz Fernández. Zaragoza.
Garrido Fernández, Miguel	Profesor titular de Psicoterapia Familiar, de Parejas y de Grupos. Director del Máster de Psicoterapia Relacional. Departamento de Personalidad, Evaluación y Tratamientos Psicológicos. Facultad de Psicología. Universidad de Sevilla.
González Marcos, Isabel	Pediatra. CS Cerro del Aire. Majadahonda. Madrid. Vocal de la AMPap.
González Martín, Begoña	Abogada y mediadora familiar. Servicio de Mediación Familiar de la Unión de Asociaciones Familiares (UNAF). Madrid.
Gorrotategi Gorrotategi, Pedro	Pediatra. CS Pasaia San Pedro. Pasaia, Gipuzkoa. Presidente de la Asociación Vasca de Pediatría de Atención Primaria.
Guerra Pérez, M.ª Teresa	Pediatra. CS San Telmo. Jerez de la Frontera. Cádiz. Miembro del Grupo de Educación de SEICAP. Miembro del Grupo de Vías Respiratorias de la AEPap.
Hernández Martín, Ángela	Dermatóloga. Hospital Infantil Universitario Niño Jesús. Miembro de la Academia Española de Dermatología y Venereología, de la Academia Americana de Dermatología, del Grupo Español de Dermatología Pediátrica y de la Sociedad Americana de Dermatología.

Ponentes/moderadores	Especialidad, cargo laboral y grupos a los que pertenecen
Hernández Medrano, Ignacio	Neurólogo. Subdirector del Instituto de Investigación Hospital Ramón y Cajal. Madrid. Máster en Dirección médica y Máster en Gestión de I+D+i en Ciencias de la Salud (Escuela Nacional de Sanidad-ISCIII). Licenciado por la Singularity University (NASA-Silicon Valley) en emprendimiento con tecnologías exponenciales. Ponente TED y CO-fundador de Savana, una <i>start up</i> enfocada a inteligencia artificial en Historia Clínica Electrónica.
Hernández Merino, Ángel	Pediatra. CS La Rivota. Alcorcón, Madrid. Vocal del CAV-AEP.
Hijano Bandera, Francisco	Pediatra. CS Monterrozas. Madrid. Profesor asociado de Pediatría de la Universidad Francisco de Vitoria. Co-director de la plataforma de formación "Continuum".
Ibáñez Toda, Lourdes	Profesor titular de Pediatría. Hospital Sant Joan de Déu. Universidad de Barcelona. Coordinador del Grupo de Investigación sobre Enfermedades de origen fetal. Centro de Investigación Biomédica en Red de Diabetes y Enfermedades Metabólicas Asociadas (CIBERDEM), Instituto de Salud Carlos III, Madrid.
Iglesias Bouzas, M.ª Isabel	Pediatra adjunto. Servicio de Cuidados Intensivos Pediátricos. Hospital Infantil Universitario Niño Jesús. Madrid.
Jiménez Alés, Rafael	Pediatra. EBAP. Consultorio La Roda de Andalucía. UGC Estepa. AGS Osuna.
Jiménez Jiménez, Alicia	Licenciada en Psicología. Máster en Modificación de Conducta.
López García de Viedma, Alfonso	Cirujano Infantil. Médico de Familia. CS Benita de Ávila. Madrid.
Lorente García-Mauriño, Ana María	Pediatra. CS Juan de la Cierva. Getafe, Madrid. Vicepresidenta de la AMPap.
Lupiani Castellanos, Pilar	Pediatra. CS Barrio de La Salud. Santa Cruz de Tenerife. Presidenta de la Asociación Canaria de Pediatría de Atención Primaria.
Martínez González, Carmen	Pediatra. CS Villablanca. Madrid. Profesor asociado de Pediatría. Universidad Complutense. Madrid. Máster en Psicoterapia dinámica. Magister en Bioética.
Martínez Granero, Miguel Ángel	Neuropediatra. Servicio de Pediatría y Neonatología. Hospital Universitario Fundación Alcorcón. Madrid.
Martínez Rubio, Ana	Pediatra. CS de Camas. Sevilla. Miembro del Grupo de Gastroenterología y Nutrición de la AEPap. Coordinadora del Grupo Prevnfad de la AEPap.
Merino Moína, Manuel	Pediatra. CS El Greco. Getafe, Madrid. Miembro del gipi.
Mintegi Raso, Santiago	Pediatra. Servicio de Urgencias de Pediatría. Hospital de Cruces-Barakaldo. Vizcaya. Universidad del País Vasco (UPV/EHU).
Montón Álvarez, José Luis	Pediatra. Servicio Madrileño de Salud (SERMAS).
Moreno López, Luis Alberto	Doctor en Odontología por la Universidad Complutense de Madrid (UCM). Profesor asociado de Medicina Oral y Repercusiones Orales de la Patología Sistémica en la UCM. Odontólogo de Área en el Centro de Salud de Illescas y en la Unidad de Medicina y Cirugía Oral de la Gerencia de Atención Primaria del SESCAM. Toledo.
Muñoz del Mazo, Eva	Psicóloga General Sanitaria especializada en Terapia Familiar Sistémica. Musicoterapeuta. Magister Formadora y Supervisora en Musicoterapia modelo Benenzon. Técnico en Psicomotricidad.
Muñoz Hiraldo, Eulalia	Pediatra. CS Dr. Castroviejo. Madrid. Secretaria de la AMPap.
Nieto Moro, Montserrat	Pediatra adjunto. Servicio de Cuidados Intensivos Pediátricos. Directora de Cursos de Simulación avanzada. Centro de Simulación Pediátrica. Hospital Infantil Universitario Niño Jesús. Madrid.
Núñez Jiménez, Catalina	Pediatra. CS Trencadors. Palma de Mallorca. Grupo de Educación para la Salud de la AEPap.
Ochoa Sangrador, Carlos	Pediatra. Máster en Metodología de la Investigación Clínica. Responsable de la Unidad de Apoyo a la Investigación y Facultativo Especialista en Pediatría del Hospital Virgen de la Concha. Zamora.
Olivares Ortiz, Jorge	Pediatra. Hospital Universitario de Torrejón. Torrejón de Ardoz, Madrid. Vocal de Docencia de la AMPap.
Osiniri Kippes, Inés	Pediatra adjunto. Hospital de Figueres y CAP La Escala. Figueres, Gerona. Miembro del Grupo de Ecografía Clínica Pediátrica de la AEPap. Coordinadora de Ecografía Pediátrica de la SEPEAP.
Pallás Alonso, Carmen Rosa	Jefa del Servicio de Neonatología. Hospital Universitario 12 de Octubre. Madrid. Miembro del Grupo Prevnfad de la AEPap.
Palomino Urda, Narcisca	Pediatra. CS Las Flores. Granada.
Pavo García, María Rosa	Pediatra. CS García Noblejas. Madrid. Vocal de la AMPap.
Peix Sambola, María Amor	Pediatra. EAP Sardenya. Barcelona. Vocal de la Sección de Atención Primaria de la Sociedad Catalana de Pediatría. Miembro del Grupo de Ecografía Clínica Pediátrica de la AEPap.
Pelaz Antolín, Antonio	Psiquiatra. Coordinador de la Unidad de Psiquiatría Infantil. Hospital Clínico San Carlos. Madrid.
Peñafiel Puerto, María	Psicóloga clínica y profesora. Directora del Colegio Legamar. Profesora del Máster de Atención Temprana de la Fundación Instituto Ciencias del Hombre. Universidad de Alcalá de Henares. Madrid.
Pérez Suárez, Esther	Pediatra adjunto. Servicio de Urgencias. Hospital Infantil Universitario Niño Jesús. Madrid.
Pérez-Lescure Picarzo, Javier	Cardiólogo Infantil. Jefe de Proyecto Pediatría y Neonatología. Hospital Universitario Fundación Alcorcón. Alcorcón, Madrid.
Pou Fernández, Jordi	Pediatra. Profesor Titular de la Universidad de Barcelona.
Praena Crespo, Manuel	Pediatra. CS La Candelaria. Sevilla. Profesor asociado de Pediatría. Universidad de Sevilla. Coordinador del Grupo de Vías Respiratorias de la AEPap. Director de Respirar. Miembro del consejo asesor de la Fundació Roger Torné.
Ramos Amador, José Tomás	Jefe de Servicio de Pediatría. Hospital Clínico San Carlos. Madrid. Profesor Titular de Pediatría Universidad Complutense de Madrid.
Remesal Camba, Agustín	FEA de Pediatría. Sección de Reumatología Pediátrica. Hospital Universitario La Paz. Madrid.
Rodríguez de Alba Freiría, Marta	Doctora en Biología. Adjunto del Servicio de Genética de la Fundación Jiménez Díaz. Madrid. Miembro de la Junta Directiva de la Asociación Española de Genética Humana.
Rodríguez Delgado, Juan	Pediatra. Director del CS Collado Villalba-Estación. Collado Villalba, Madrid.
Rodríguez Fernández-Oliva, Carmen Rosa	Pediatra. CAP de la Cuesta. Tenerife. Miembro del GVR de la AEPap. Vocal de la APap de Canarias.
Rodríguez García, Mónica	Presidenta de la Asociación Española de Síndrome de Sotos. Miembro de la Junta Directiva de la Federación Española de Enfermedades Raras (FEDER).
Rodríguez Jiménez, M.ª José	FEA del Servicio de Ginecología y Obstetricia. Hospital Infanta Sofía. San Sebastián de los Reyes, Madrid
Rodríguez Lombardía, Amparo	Pediatra. CS Casa do Mar. A Coruña. Vicepresidenta de la Asociación Galega de Pediatría de Atención Primaria (AGAPap). Vocal de la AEPap.
Rodríguez-Moldes Vázquez, Begoña	Pediatra. CS Alamin. Guadalajara.
Ruiz Chércoles, Esther	Pediatra. CS M.ª Jesús Hereza. Leganés, Madrid. Miembro del Grupo de Gastroenterología y Nutrición de la AEPap.
Ruiz Contreras, Jesús	Jefe de Servicio de Pediatría. Unidad de Inmunodeficiencias. Hospital Universitario 12 de Octubre. Madrid.
Ruiz Lázaro, Patricio José	Pediatra. Consulta Joven "Espacio 12-20". CS Manuel Merino. Alcalá de Henares, Madrid.
Sánchez Lozano, José Gerardo	Director y formador principal de eh desarrollo.
Sau Giralt, Inma	Pediatra del Institut Català de la Salut. Generalitat de Catalunya. EAP Santa Coloma de Farners. Girona.
Soriano Faura, Javier	Pediatra. CS Fuensanta. Valencia.
Suárez Vicent, Eva	Pediatra. CS Burriana II. Castellón. Presidenta de la AVaPap.
Tomico del Río, Margarita	Pediatra. CS Campohermoso. Madrid. Consultora internacional de Lactancia Materna (BCLC).
Vázquez Fernández, Marta Esther	Pediatra. CS Arturo Eyres. Valladolid. Profesora asociada de la Universidad de Valladolid. Grupo de Educación para la salud de la AEPap. Comité editorial de la revista Familia y Salud.
Vicente Rueda, Josefina	FEA de Radiodiagnóstico. Hospital Universitario Reina Sofía. Córdoba
Villazán Pérez, Carmen	Pediatra. CS Sonseca. Sonseca, Toledo.

Lugar, fechas y sede

Madrid, del 4 al 6 de febrero de 2016

NH Eurobuilding

C/ Padre Damián, 23 • 28036 Madrid

Secretaría Técnica



Tilesa Kenes Spain

C/ Londres, 17 (28028 Madrid)

Tel.: 91 361 26 00 • Fax: 91 355 92 08 • cursoaepap@kenes.com

Cómo llegar a la sede del Curso

NH Eurobuilding

Calle Padre Damián, 23. 28036 Madrid

Transporte Público

<http://www.ctm-madrid.es>

Metro

Estación "Cuzco" (línea 10) a 5 minutos a pie al Hotel

Estación "Colombia" (línea 8) a 10 minutos a pie

Para ver estaciones y duración del trayecto, visitar:

http://www.metromadrid.es/es/viaja_en_metro/trayecto_recomendado/index.html

Autobuses

Líneas: 150-11-40-5-27-147-N23-N24

<http://www.emtmadrid.es/>

Tren

Desde la estación de Chamartín, línea 10 a Cuzco

Desde la estación de Atocha, tren hasta la estación de Nuevos Ministerios, allí trasbordo a la línea 10 del metro a Cuzco

Avión

Desde el Aeropuerto de Madrid-Barajas, línea 8 del metro a la estación Colombia

ENLACES DE INTERÉS

Información sobre Madrid: <http://www.esmadrid.com/es/portal.do?IDM=28&NM=1>

Callejero de Madrid: <http://www.esmadrid.com/pm/jsp/tpi/callejero.jsp>

Radio Taxi: <http://www.radiotelefono-taxi.com> - Tel.: 91 547 82 00

